

14.

Berliner PET/CT-Symposium

Mittwoch, 25. Mai 2016

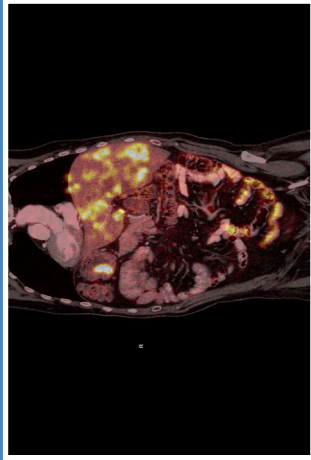

FAX 03222 6496908

Bitte
freimachen

Diagnostisch Therapeutisches
Zentrum am Frankfurter Tor
Kadiner Straße 23
10243 Berlin

Bitte hier abschneiden!



ANTWORTKARTE

Berliner PET/CT-Symposium

Mittwoch, 25. Mai 2016

Aktuelle gesellschaftliche und politische Rahmenbedingungen der PET/CT-Diagnostik unter besonderer Berücksichtigung der Palliativsituation

Ich nehme am 14. Berliner PET/CT-Symposium am 25. Mai in Berlin teil.

Meine Vertretung Frau/Herr nimmt teil.

Ich komme in Begleitung.
Anzahl der begleitenden Personen:

Name

Vorname

Institution

E-Mail

Fax

Bitte senden Sie das Anmeldeformular an folgende Adresse:

FAX

03222 6496908

E-Mail

symposium@petev.de